



Asociación de Apoyo
a la Salud de
Ciudad Juárez A.C.

Historia

Hace más de 38 años, -en 1988- un grupo de ciudadanos conscientes de las necesidades y retos de calidad de vida de los habitantes de la zona norponiente de Ciudad Juárez deciden comenzar a desarrollar proyectos de ayuda social. Cada proyecto se fue fortaleciendo y el trabajo del colectivo se convirtió en la Asociación de Apoyo a la Salud de Ciudad Juárez.

Nuestra organización comenzó ofreciendo programas de apoyo social y ante la gran necesidad y falta de opciones en el sector, fundó en 1988 la Clínica Santa María de los Ángeles para ofrecer servicio médicos de maternidad.

La clínica se ha fortalecido año con año y ha expandido sus servicios para brindar atención medica general, cirugías de bajo riesgo, laboratorios de análisis clínicos, rayos X y ultrasonido.



MISION

Apoyar y promover en las necesidades del área de salud, educación, y asistencia social a personas indigentes, de pobreza extrema y recursos limitados.

VISION

Ser un factor de cambio social, es decir, promotor del desarrollo humano integral.

Servicios

Quirófano para cirugías de bajo riesgo

Sala de expulsión

Cuartos de recuperación

Equipo de ultrasonido 2D

Electrocardiograma

Laboratorio de análisis clínicos

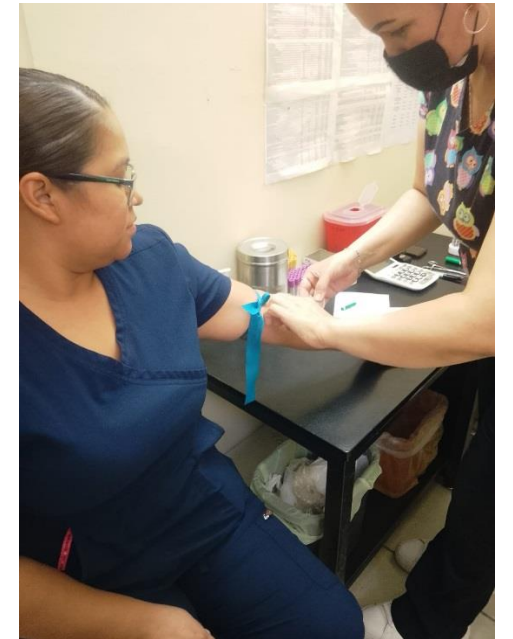
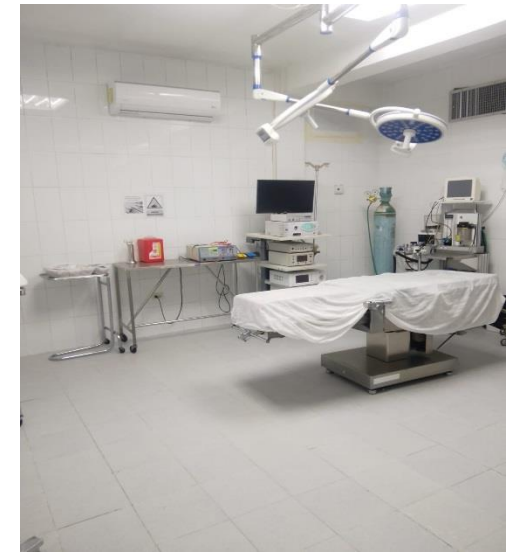

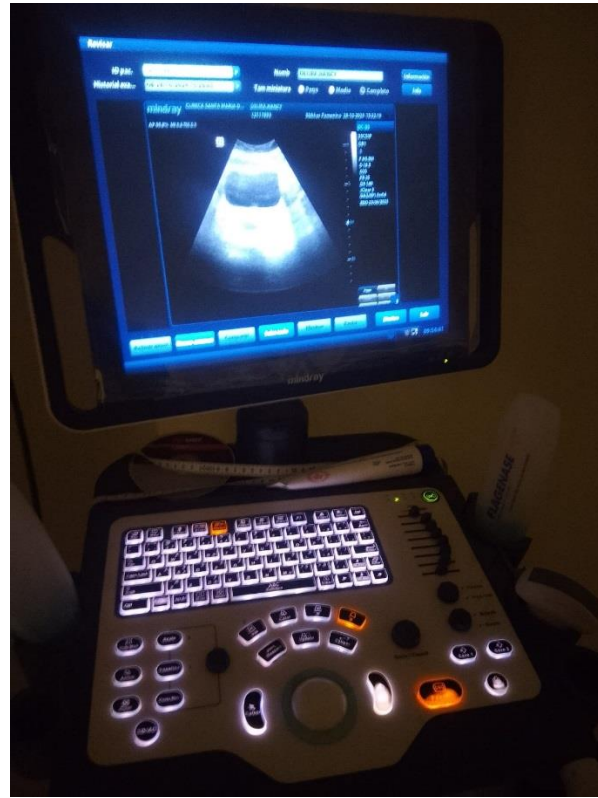



VACUNACION POR PARTE DEL SECTOR SALUD

Diversidad de especialistas

CLINICA SANTA MARIA OFRECE SERVICIOS:

PSICOLOGIA



ANALISIS
CLINICOS

GINECOLOGIA



TERAPIA FISICA



Asociación de Apoyo
a la Salud de
Ciudad Juárez A.C.



► MEDICO
GENERAL

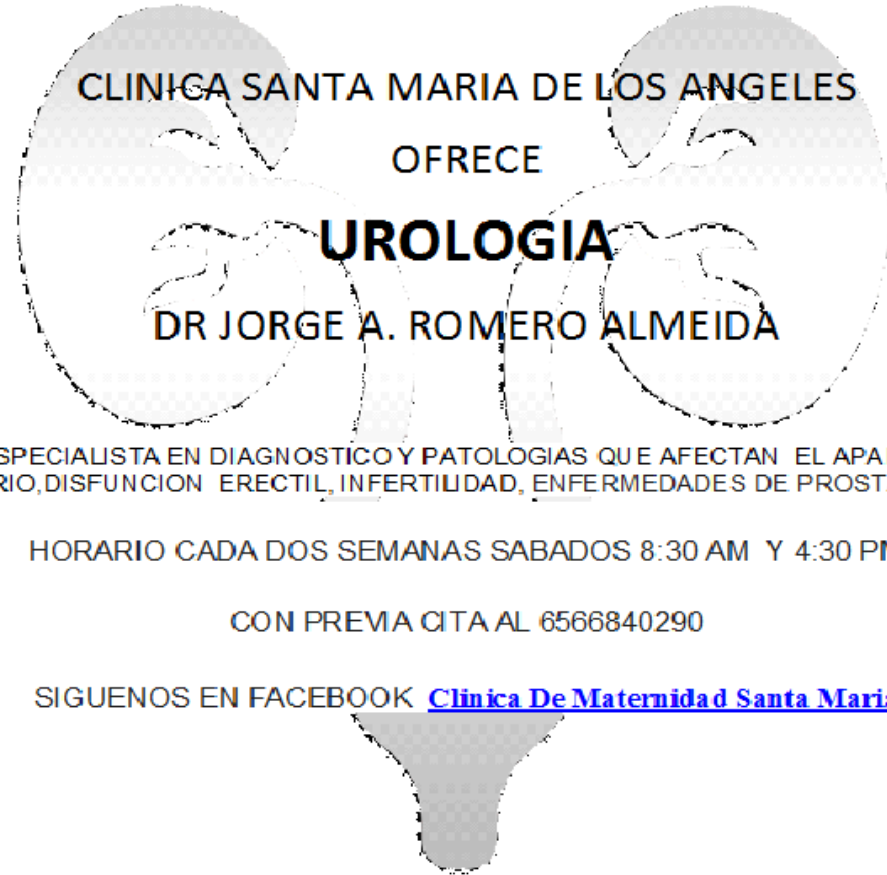

CLINICA SANTA MARIA DE LOS ANGELES
OFRECE
UROLOGIA
DR JORGE A. ROMERO ALMEIDA

- ESPECIALISTA EN DIAGNOSTICO Y PATOLOGIAS QUE AFECTAN EL APARATO URINARIO, DISFUNCION ERECTIL, INFERTILIDAD, ENFERMEDADES DE PROSTATA Y MAS

HORARIO CADA DOS SEMANAS SABADOS 8:30 AM Y 4:30 PM
CON PREVIA CITA AL 6566840290

SIGUENOS EN FACEBOOK [Clinica De Maternidad Santa Maria](#)



CLINICA SANTA MARIA DE LOS ANGELES OFRECE
GINECOLOGIA Y OBSTETRICIA
DR OSCAR FIERRO VILLARREAL

MARTES Y JUEVES 10 AM
PREVIA CITA
656 6840290

FACEBOOK: [Clinica De Maternidad Santa Maria](#)

CLINICA SANTA MARIA DE LOS ANGELES

TERAPIA FISICA

LIC. EDNA RODRIGUEZ

OFRECE TRATAMIENTOS

DOLOR MUSCULAR

ORTOPEDIA

REUMATOLOGIA

PATOLOGIAS NEUROLOGICAS

TERAPIA ANTIESTRES

SABADOS 8:30 A 1:30

PREVIA CITA AL 6566840290

SIGUENOS EN FACEBOOK: [Clínica De Maternidad Santa María](#)

DR. NORBERTO REGALADO
CARDENAS

MEDICO INTERNISTA
LUNES, MIERCOLES Y
VIERNES

PREVIA CITA 656 6840290

FAC EBOOK: [Clínica De Maternidad Santa María](#)

CLINICA SANTA MARIA DE LOS ANGELES

OFRECE

PSICOLOGIA CLINICA

(NIÑOS, ADOLESCENTES, ADULTOS Y ADULTOS MAYORES)

LIC. MARA LOPEZ MARTINEZ

HORARIO LUNES, MARTES Y JUEVES

4:30 PM A 7: 00 PM

PREVIA CITA AL 6566840290

SIGUENOS EN FACEBOOK: [Clínica De Maternidad Santa María](#)

CLINICA SANTA MARIA DE LOS ANGELES OFRECE

GINECOLOGIA Y OBSTETRICIA

DR LUIS HERNANDEZ QUINONEZ

VIERNES 10 AM

PREVIA CITA

656 6840290

FACEBOOK: [Clínica De Maternidad Santa María](#)



Trabajamos en conjunto por el proyecto.....

Es por ello que de la mano de todos nuestros colaboradores nace el proyecto "**Fortalecimiento al Programa de Salud**", el cual busca apoyar a las pacientes embarazadas y a mujeres en general de la zona norponiente y zonas aledañas para llevar a cabo un control prenatal y encaminarlas a la espera de sus bebés y a las mujeres que acuden a consultas ginecológicas ayudar a detectar a tiempo enfermedades cervico-uterinas que por falta de servicio médico o en ocasiones monetario dejan pasar, mientras que en el adulto mayor buscamos apoyarlo por medio de las consultas a través de nuestro diversos especialistas con costos accesibles.

Fortalecimiento al Programa de Salud por medio de indicadores...

Prevenir enfermedades ginecológicas y obstétricas* en las mujeres de la zona norponiente de CDJ.

*Obstétricas: pre-clamsia, diabetes gestional, desnutrición, hipertensión arterial inducida por el embarazo, parto prematuro, retraso del crecimiento intrauterino, embarazo de alto riesgo.

Ginecológicas: Cáncer cervicouterino, displasia del cérvix, sangrado uterino anormal, alteraciones de la estética pélvica, cervicitis crónica.

Población objetivo

Todo género de personas y familias sin acceso a servicios de salud, de escasos recursos económicos de una parte de la zona nor-poniente de la ciudad. Su nivel de vida se encuentra muy por debajo de estándares aceptables, nos referimos a grupos marginados en situación de pobreza extrema y de abandono.



Realidad.

Nos encontramos ubicados en la zona de mayor rezago de la ciudad, la nor-poniente.

Consiste en: asentamientos irregulares, terrenos accidentados, entre arroyos y lomas pedregosas y valles y planicies polvorientas.

Sus habitantes forman parte de grupos marginados en situación de pobreza extrema y abandono.

Se estiman mas de 30,000 las familias que viven en nuestra comunidad.

Se encuentran distribuidas en las siguientes colonias:

Felipe Ángeles, Puerto La Paz, Siglo XXI, Renovación, Francisco Sarabia, Ampliación Lázaro Cárdenas, Díaz Ordaz, El Retiro, Fronteriza Alta, Fronteriza Baja, Rancho Anapra, y Echeverría.

Proyecto Social/Programas (Nuestra respuesta a ésta realidad).

A) Programa de Salud: Clínica de Maternidad y Consulta Externa.

B) Programa de Educación: Becas (Secundaria, Preparatoria, Universidad).

C) Programa de atención a Adultos Mayores.



Programa de Salud Justificación

Nace en el año 1988 a causa de la falta de servicios médicos accesibles.

Se inicia como dispensario médico con atención a consulta 3 veces p/semana, en la actualidad por la demanda de pacientes fue necesario la apertura de más turnos en consulta médica.

Dos años después se empieza a atender partos e incorporándose años más tarde procedimientos quirúrgicos de bajo riesgo.

A la fecha la consulta es de 9:00 am a 2:00 pm y 3:00pm a 9:00 pm lunes a jueves, viernes y sábado de 9:00 am a 6:00 pm; la atención a partos es de las 24 horas.

Contamos con Médicos Especialistas (urología, ginecología, terapia física, psicología, médico internista y cirujanos)

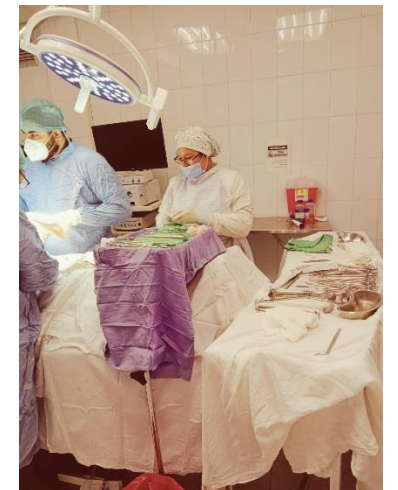
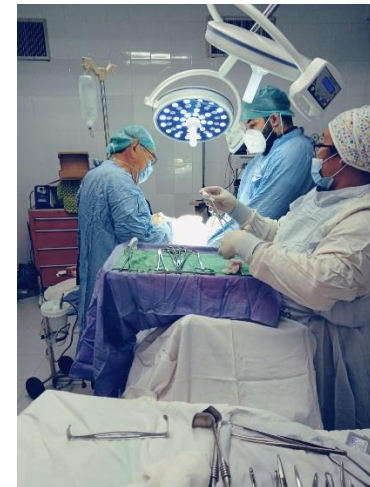

B) Programa de Educación: Becas (Secundaria, Preparatoria, Universidad).

- ▶ Se proporciona un espacio digno y permanente, donde se imparten cursos de formación y capacitación a jóvenes de ambos sexos.
- ▶ Se imparten talleres de formación y prevención a las familias de los participantes con la finalidad de ayudar en la relación interfamiliar, mejorando el tejido social y familiar.
- ▶ Se apoya económicamente con un 60% el gasto de inscripción, colegiatura, y libros.
- ▶ Se proporciona transporte.



C) Programa de atención a Adultos Mayores.

En nuestro sector no se cuenta con un lugar de apoyo para las personas de la tercera edad, por lo tanto se forma el programa de atención a adultos mayores donde se apoya por medio de pequeñas despensas los días miércoles. Además se dan terapias de grupo para apoyo psicológico y terminan con una convivencia que consiste en una comida grupal.



De la comunidad de Ciudad Juárez esperamos:

- Mucha confianza, cariño, respeto, comprensión y retroalimentación.
- Pero también una pequeña...pero grande donación.
- **MUCHAS GRACIAS!!!!**

VISITANOS EN NUESTRA PAGINA

<https://www.clinicastamaria.org/>

<https://www.facebook.com/profile.php?id=100045411765449>

LIKE

